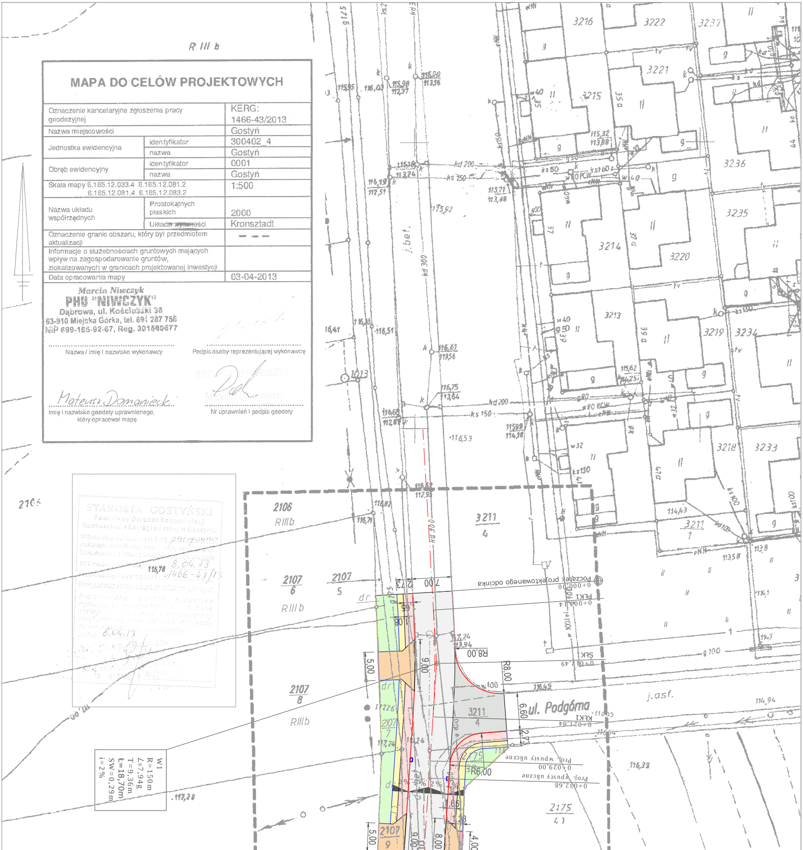
R III b
ul. Podgórna
j.asf.
j.bet.
Początek projektowanego odcinka
0+000.00
PEK1
0+000.14
ŚKK
0+012.49
KEK1
0+021.84
Proj. wpusty uliczne
0+029.00
Proj. wpusty uliczne
0+032.68
R8,00
R6,00
6,60
2,73
7,00
9,00
8,00
5,00
4,00
3211
4
2107
5
2107
6
2107
7
2107
8
2107
9
2106
2175
4 1
RIIIb
kd 200
kd 300
ks 150
W1
R=150m
∠=7,94g
T=9,36m
Ł=18,70m
SW=0,29m
i=2%

MAPA DO CELÓW PROJEKTOWYCH

Oznaczenie kancelaryjne zgłoszenia pracy geodezyjnej		KERG: 1466-43/2013
Nazwa miejscowości		Gostyń
Jednostka ewidencyjna	identyfikator	300402_4
	nazwa	Gostyń
Obręb ewidencyjny	identyfikator	0001
	nazwa	Gostyń
Skala mapy 6.165.12.033.4 6.165.12.081.2 6.165.12.081.4 6.165.12.083.2		1:500
Nazwa układu współrzędnych	Prostokątnych płaskich	2000
	Układu ~~wysokości~~	Kronsztadt
Oznaczenie granic obszaru, który był przedmiotem aktualizacji		— — —
Informacje o służebnościach gruntowych mających wpływ na zagospodarowanie gruntów, zlokalizowanych w granicach projektowanej inwestycji		
Data opracowania mapy		03-04-2013

Marcin Niwczyk
PHU "NIWCZYK"
Dąbrowa, ul. Kościuszki 38
63-910 Miejska Górka, tel. 691 287 756
NIP 699-186-92-67, Reg. 301890877

Nazwa / imię i nazwisko wykonawcy

Podpis osoby reprezentującej wykonawcę

Mateusz Domaniecki

Imię i nazwisko geodety uprawnionego, który opracował mapę

Nr uprawnień i podpis geodety

STAROSTA GOSTYŃSKI
Powiatowy Ośrodek Dokumentacji
Geodezyjnej i Kartograficznej w Gostyniu

Wobszarze oznaczonym linią przerywaną
dokonano aktualizacji treści mapy zasadniczej.
Dokumenty z pomiaru uzupełniającego przyjęto
do zasobu geodezyjnego 8.04.13
Zaewidencjonowano pod nr 1466-43/13
Niniejsza mapa może służyć do celów projektowych.
Projektowane obiekty budowlane wymagające pozwolenia na budowę podlegają wytyczeniu i inwentaryzacji powykonawczej przez jednostki uprawnione do wykonywania prac geodezyjnych.
Gostyń 8.04.13

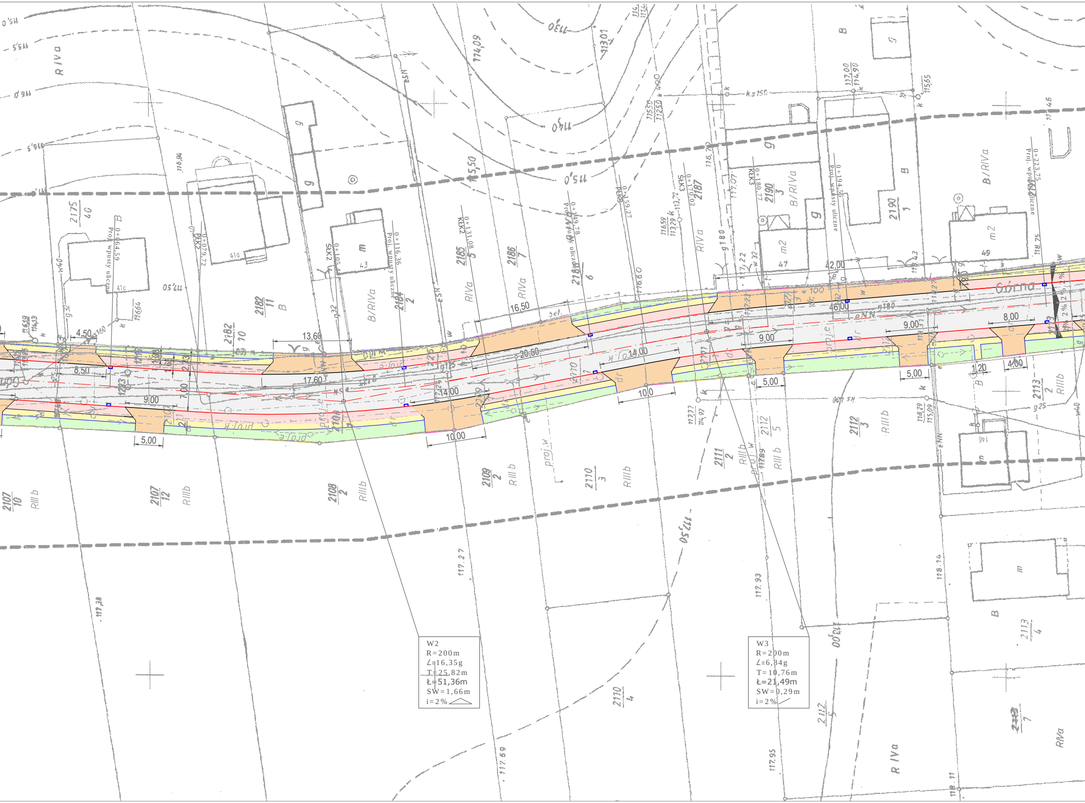

Górna
W2
R=200m
∠=16,35g
T=25,82m
Ł=51,36m
SW=1,66m
i=2%
W3
R=200m
∠=6,84g
T=10,76m
Ł=21,49m
SW=0,29m
i=2%
0+064,59 Proj. wpusty uliczne
0+079,72 PEK2
0+105,4 SŁK2
0+116,36 Proj. wpusty uliczne
0+131,08 KEK2
0+149,78 Proj. wpusty uliczne
0+159,27 PEK3
0+170,02 SŁK3
0+180,77 KEK3
0+194,55 Proj. wpusty uliczne
0+223,75 Proj. wpusty uliczne
4,50
8,50
9,00
5,00
7,00
2,13
13,60
17,60
14,00
10,00
16,50
20,50
14,00
10,0
9,00
5,00
42,00
46,00
9,00
5,00
1,20
4,00
8,00
2%
2%
2175/40
2182/11
2182/10
2184/2
2185/5
2186/7
2187
2190/3
2190/1
2107/10
2107/12
2108/2
2109/2
2110/3
2110/4
2111/2
2112/5
2112/3
2113/2
2113/4
2113/7
RIVa
B/RIVa
RIIIb
RIVa
B
m2
m
g
proj. k
proj. e
proj. w
ks 150
eNN
115,0
115,5
116,0
116,5
117,50
113,0
114,09
113,01
115,50
116,84
117,27
117,69
117,38
117,93
117,95
118,14
118,11

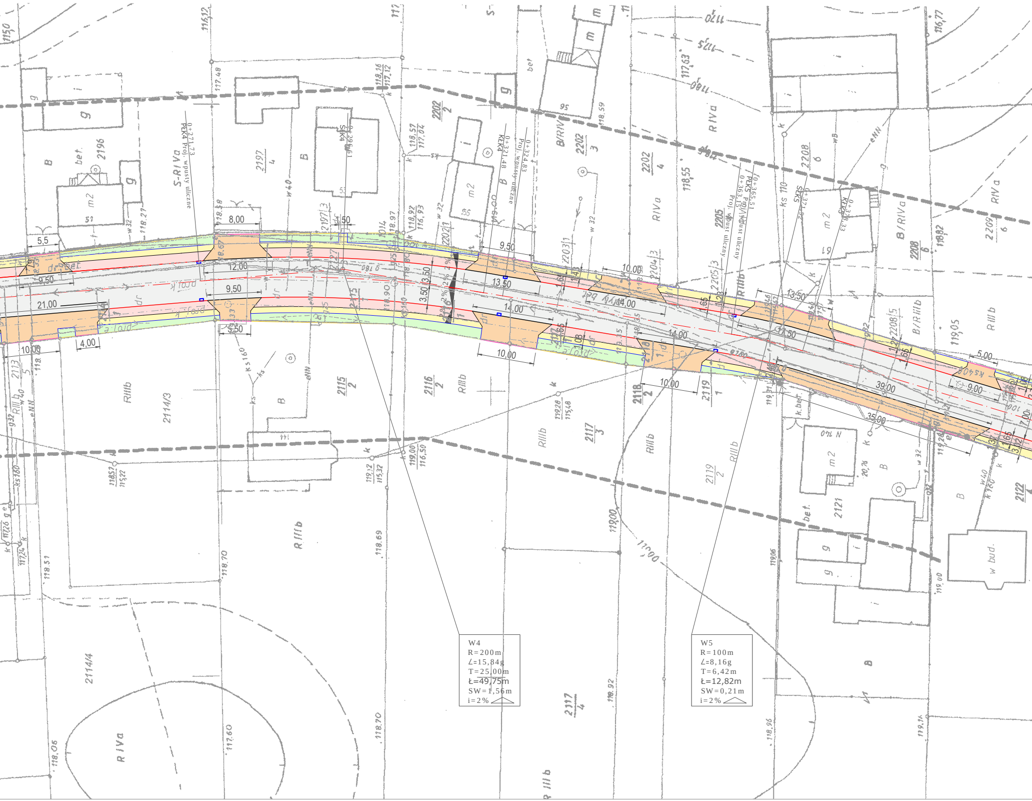
0+271,73
PEK4 Proj. wpusty uliczne
0+296,61
SEK4
0+321,48
KEK4
0+324,83
Proj. wpusty uliczne
0+363,15
Proj. wpust uliczny
0+365,51
PEK5 Proj. wpust uliczny
0+371,92
SEK5
0+378,33
KEK5
8,00
12,00
9,50
21,00
5,5
1,50
5,50
4,00
10,00
9,50
13,50
14,00
3,50
3,50
2%
10,00
10,00
14,00
14,00
13,50
17,50
10,00
39,00
35,00
9,00
5,00
7,00
1,65
1,08
S-RIVa
RIVa
RIIIb
B/RIVa
B/RIIIb
2197/4
2202/2
2202/3
2202/4
2205
2208/6
2209/6
2115/2
2116/2
2117/3
2117/4
2118/2
2119/1
2119/2
2114/3
2114/4
2121
2122
2196
m2
g
B
bet.
k.bet.
w bud.

W4
R=200m
∠=15,84g
T=25,00m
Ł=49,75m
SW=1,56m
i=2% △

W5
R=100m
∠=8,16g
T=6,42m
Ł=12,82m
SW=0,21m
i=2% △

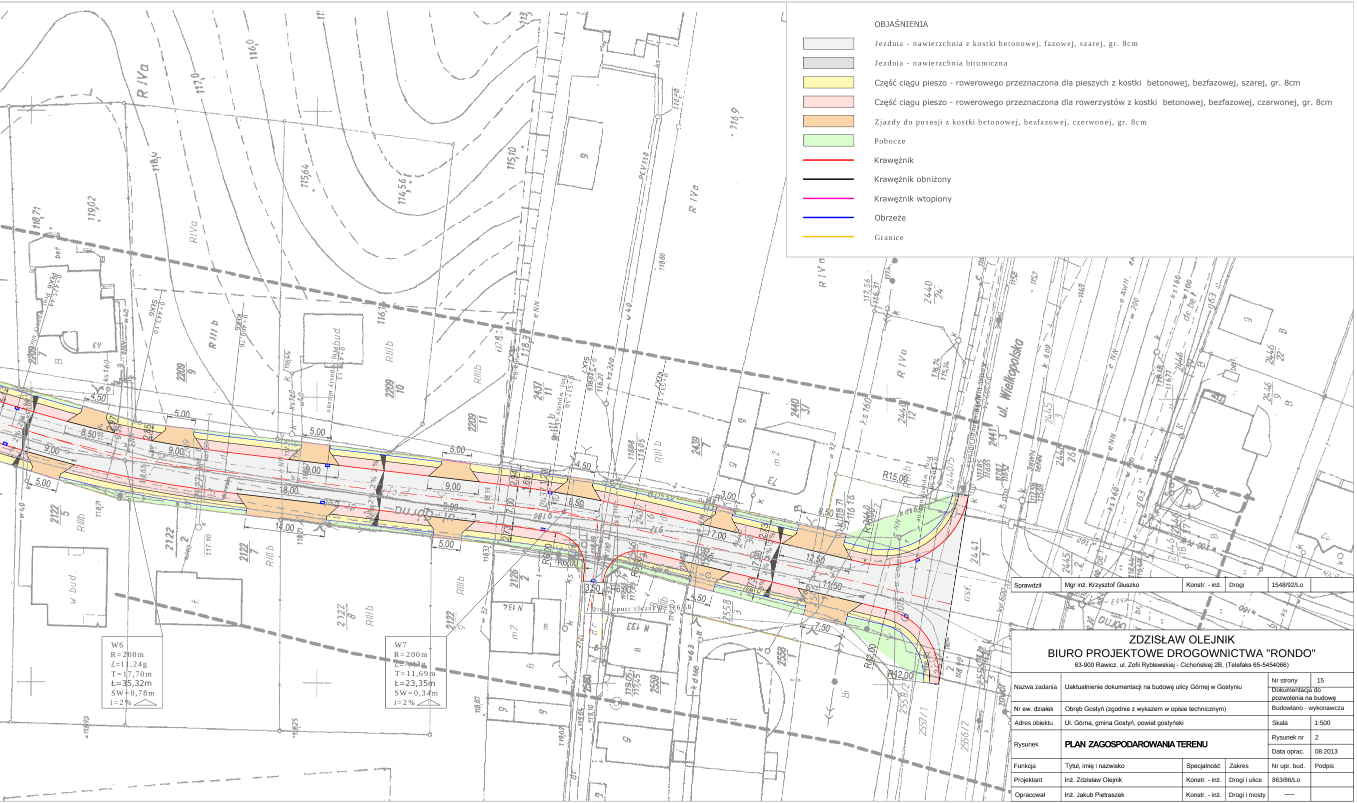
ul. Wielkopolska
R IVa
RIIIb
4,50
5,00
8,50
9,00
2,00
8,00
14,00
9,00
7,00
3,00
12,50
11,50
7,50
R15,00
R12,00
R6,00
2,73
2%
Proj. wpust uliczny
W6
R=200m
∠=11,24g
T=17,70m
Ł=35,32m
SW=0,78m
i=2%
W7
R=200m
∠=7,43g
T=11,69m
Ł=23,35m
SW=0,34m
i=2%

OBJAŚNIENIA

▭	Jezdnia - nawierzchnia z kostki betonowej, fazowej, szarej, gr. 8cm
▭	Jezdnia - nawierzchnia bitumiczna
🟨	Część ciągu pieszo - rowerowego przeznaczona dla pieszych z kostki betonowej, bezfazowej, szarej, gr. 8cm
🟥	Część ciągu pieszo - rowerowego przeznaczona dla rowerzystów z kostki betonowej, bezfazowej, czarwonej, gr. 8cm
🟧	Zjazdy do posesji z kostki betonowej, bezfazowej, czerwonej, gr. 8cm
🟩	Pobocze
—	Krawężnik
—	Krawężnik obniżony
—	Krawężnik wtopiony
—	Obrzeże
—	Granice

Sprawdził	Mgr inż. Krzysztof Głuszko	Konstr. - inż.	Drogi	1548/92/Lo	

ZDZISŁAW OLEJNIK
BIURO PROJEKTOWE DROGOWNICTWA "RONDO"
63-900 Rawicz, ul. Zofii Ryblewskiej - Cichońskiej 2B, (Telefaks 65-5454066)

Nazwa zadania	Uaktualnienie dokumentacji na budowę ulicy Górnej w Gostyniu			Nr strony	15
				Dokumentacja do pozwolenia na budowę	
Nr ew. działek	Obręb Gostyń (zgodnie z wykazem w opisie technicznym)			Budowlano - wykonawcza	
Adres obiektu	Ul. Górna, gmina Gostyń, powiat gostyński			Skala	1:500
Rysunek	**PLAN ZAGOSPODAROWANIA TERENU**			Rysunek nr	2
				Data oprac.	08.2013
Funkcja	Tytuł, imię i nazwisko	Specjalność	Zakres	Nr upr. bud.	Podpis
Projektant	Inż. Zdzisław Olejnik	Konstr. - inż.	Drogi i ulice	863/86/Lo	
Opracował	Inż. Jakub Pietraszek	Konstr. - inż.	Drogi i mosty	—	