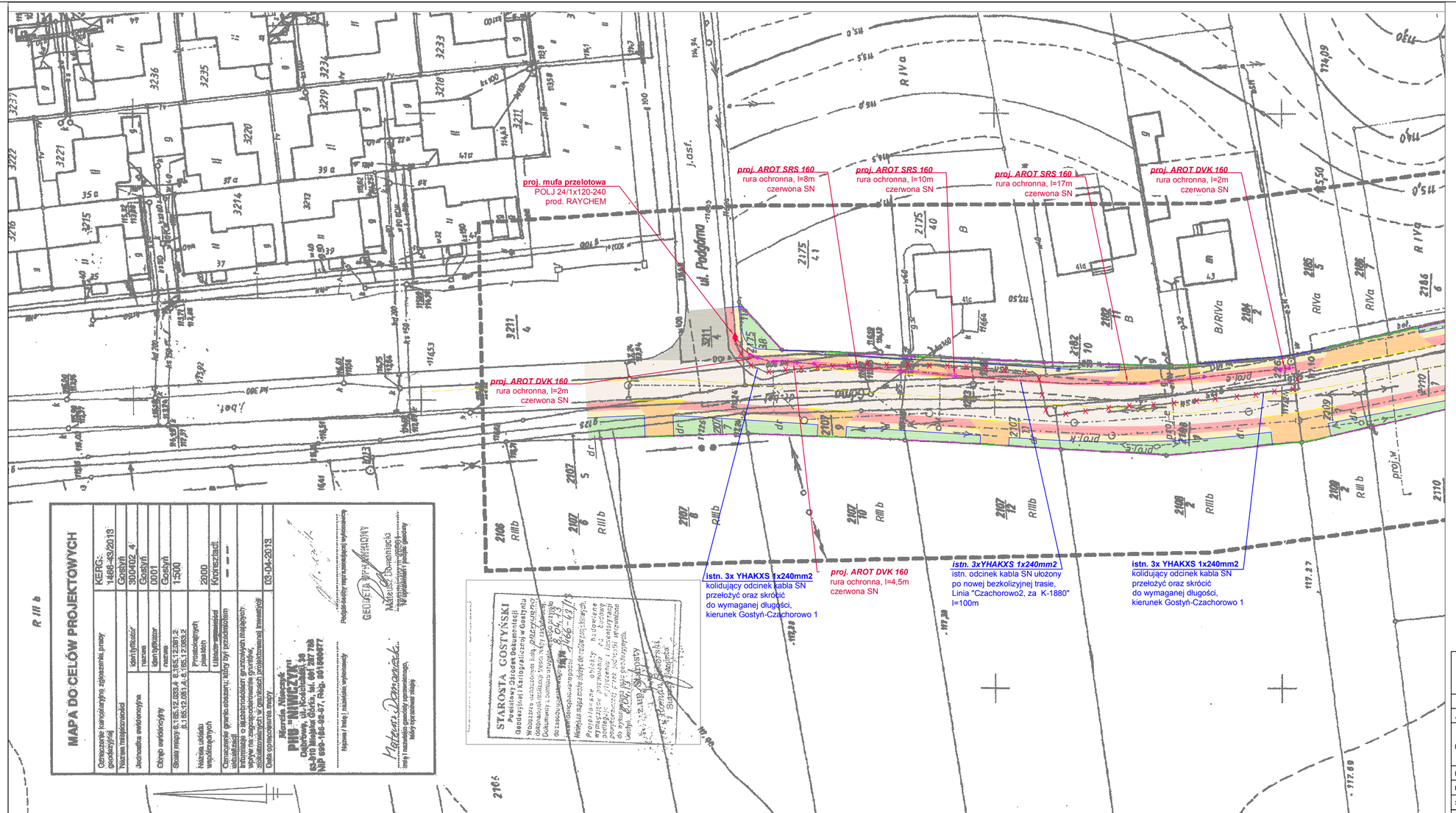

LEGENDA:

proj. mufa przelotowa POLJ 24/1x120-240 prod. RAYCHEM

istn. linia *kablowa SN 3xYHAKXS 1x240mm2* po przełożeniu oraz skróceniu do wymaganej długości

ZDZISŁAW OLEJNIK
BIURO PROJEKTOWE DROGOWNICTWA "RONDO"
63-900 Rawicz, ul. Zofii Ryblewskiej - Cichońskiej 2B, (Telefaks 065-545-40-66)

	Uaktualnienie dokumentacji na budowę ulicy Górnej w Gostyniu.			
Adres obiektu	Gostyń, ul. Górna, gmina gostyńska, dz. nr 21076, 21071/1, 21081, 21081, 21101, 21111, 21121, 21131, 21141, 21151, 21161, 21171, 21181, 21191, 21192, 21211, 21213, 21213/2, 21221/1, 21242, 21253, 2191, 2196, 21073, 21074, 22021, 22022, 22031, 22045, 22046, 24208, 24202, 24203/6, 25401, 25403, 2560, 22022		Stadium	PB-PW
Rysunek	Plan sytuacyjny - usunięcie kolizji SN		Skala	1:500
			Rysunek nr	1
			Data oprac.	07.2013r.
Funkcja	Tytuł, imię i nazwisko	Specjalność	Nr upr. bud.	Podpis
Projektant	inż. Robert Jamroży	Sieci i instal.	WKP/0146/ POOE/08	
Sprawdził	inż. Stanisław Sowiński	Sieci i instal.	600 / 84 /Lo, 1320 /89 /Lo	
	inż. Wojciech Nakonoszny	—	—	