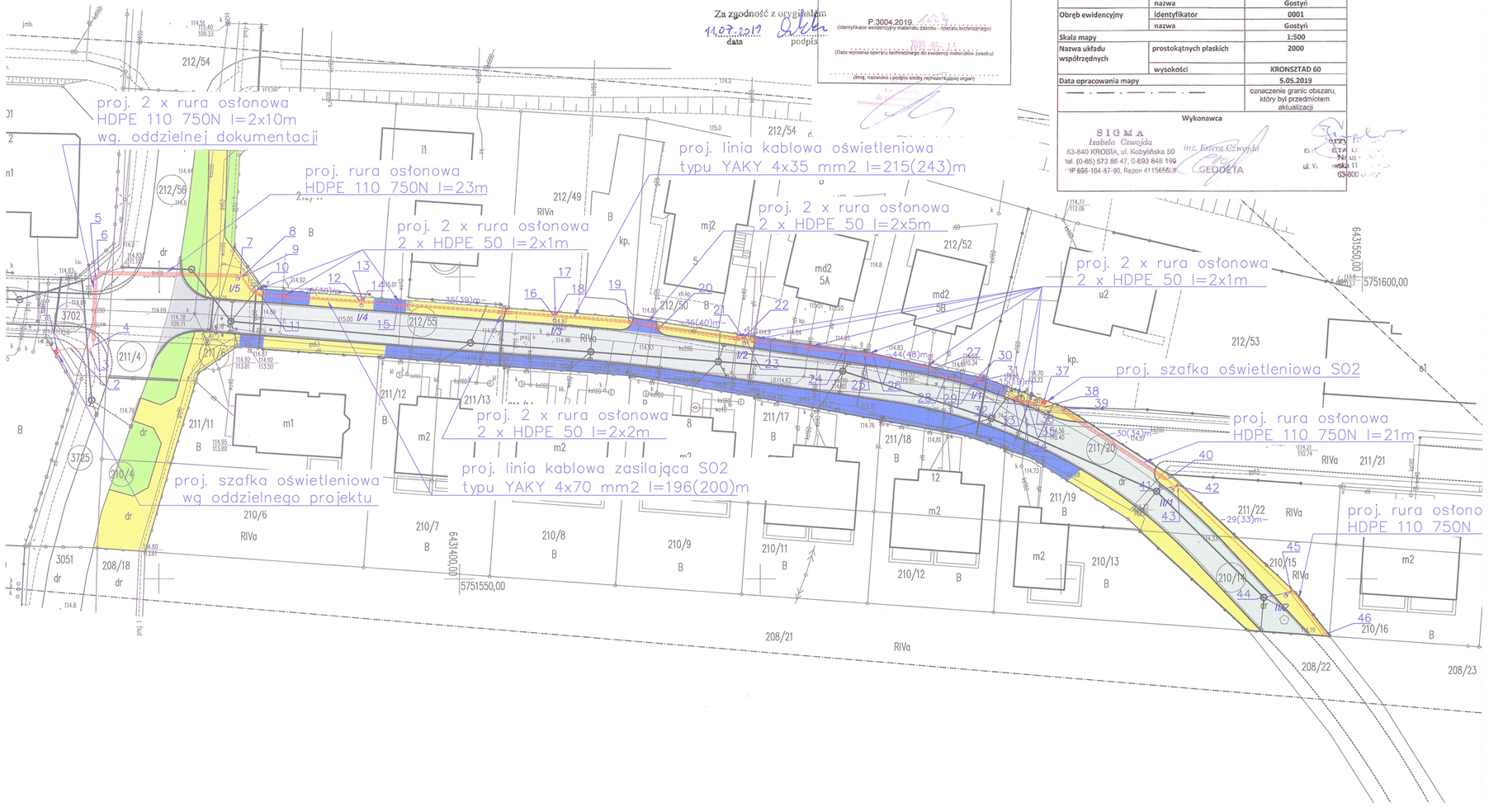

Poświadcza się, że niniejszy dokument został opracowany w wyniku prac geodezyjnych i kartograficznych, których rezultaty zawiera operat techniczny wpisany do ewidencji materiałów państwowego zasobu geodezyjnego i kartograficznego
STAROSTA GOSTYŃSKI
P.3004.2019.
(Identyfikator ewidencyjny materiału zasobu - operatu technicznego)
2019 -05- 15
(Data wpisania operatu technicznego do ewidencji materiałów zasobu)
(Imię, nazwisko i podpis osoby reprezentującej organ)

Za zgodność z oryginałem
11.07.2019
data
podpis

MAPA DO CELÓW PROJEKTOWYCH
Ark. 6.166.12.18.1.3

Oznaczenie kancelaryjne zgłoszenia pracy geodezyjnej		GN.GK.6640.908.2019
Miejscowość		Gostyń
Jednostka ewidencyjna	identyfikator	300402_4
	nazwa	Gostyń
Obręb ewidencyjny	identyfikator	0001
	nazwa	Gostyń
Skala mapy		1:500
Nazwa układu współrzędnych	prostokątnych płaskich	2000
	wysokości	KRONSZTAD 60
Data opracowania mapy		5.05.2019
— · — · — · — · —		oznaczenie granic obszaru, który był przedmiotem aktualizacji

Wykonawca
SIGMA
Izabela Czwojda
63-840 KROBIA, ul. Kobylińska 50
tel. (0-65) 573 86 47, 0-693 848 199
IP 696-104-87-90, Regon 411565608
inż. Estera Czwojda
GEODETA

UWAGI:
1. Inwentaryzację kabla zlecić uprawnionej jednostce geodezyjnej;
2. Po zakończeniu prac przywrócić pierwotny stan nawierzchni i uporządkować teren;
3. Jeżeli na trasie kabla wystąpią nie zinwentaryzowane urządzenia podziemne, należy zachować wymagane przepisami i normami odległości przy skrzyżowaniach i zbliżeniach do tych urządzeń;
4. W miejscach zbliżeń projektowanej linii kablowej nn z innymi sieciami uzbrojenia terenu należy prowadzić pracę metodą wykopów ręcznie;
5. Stosować się do uwag i zaleceń zawartych w uzgodnieniach;

SYMBOL	NAZWA
	linia kablowa oświetleniowa typu YAKY 4x35mm2
	rura ochronna
	uziemienie R≤10 Ohm
	URBINO LED 6100lm/740 55W IP66 oprawę montować na słupie o wysokości h=7m na wysięgniku o długość d=1m i kącie wychylenia 5 stopni
	szafka oświetleniowa SO2

STAROSTA GOSTYŃSKI
Zgodność z oryginałem Poświadcza się, że niniejsza projektowa była przedmiotem narady przeprowadzonej w dniu 2019.07.17 w Starostwie Powiatowym w Gostyniu, ul. Poznańska 200, 63-800 Gostyń.
GN.EPSUT.6630.345.2019 Gostyń 2019.07.17
(znak sprawy) (data)
z up. Starosty
Koordynator Projektowanych Sieci Uzbrojenia Terenu
Andrzej Pospieszyński

Obiekt:	Budowa ulicy Władysława Reymonta w m. Gostyń Działki objete inwestycją: 210/4; 210/14; 211/4; 211/6; 211/20; 212/55; 212/56; 3702; 3725			
Inwestor:	Gmina Gostyń; 63-800 Gostyń, ul. Rynek 2			
Biuro projektowe:	Polskie Zrzeszenie Inżynierów i Techników Sanitarnych Biuro Studiów i Rzeczoznawstwa; 64-100 Leszno ul. Towarowa 1			
Rysunek	Plan sytuacyjny - oświetlenie uliczne			
Stanowisko	imię i nazwisko		Nr uprawnień:	Podpis:
Projektant br. elektryczna	inż. Zenon Pindara		898/86/Lo	
Sprawdzający br. elektryczna	mgr inż. Marcin Skrobała		WKP/0207/PWOE/17	
Stadium:	Data:	Format rysunku	SKALA:	Nr rysunku:
PD / PK	17.05.2019	297 / 700	1 : 500	E1