

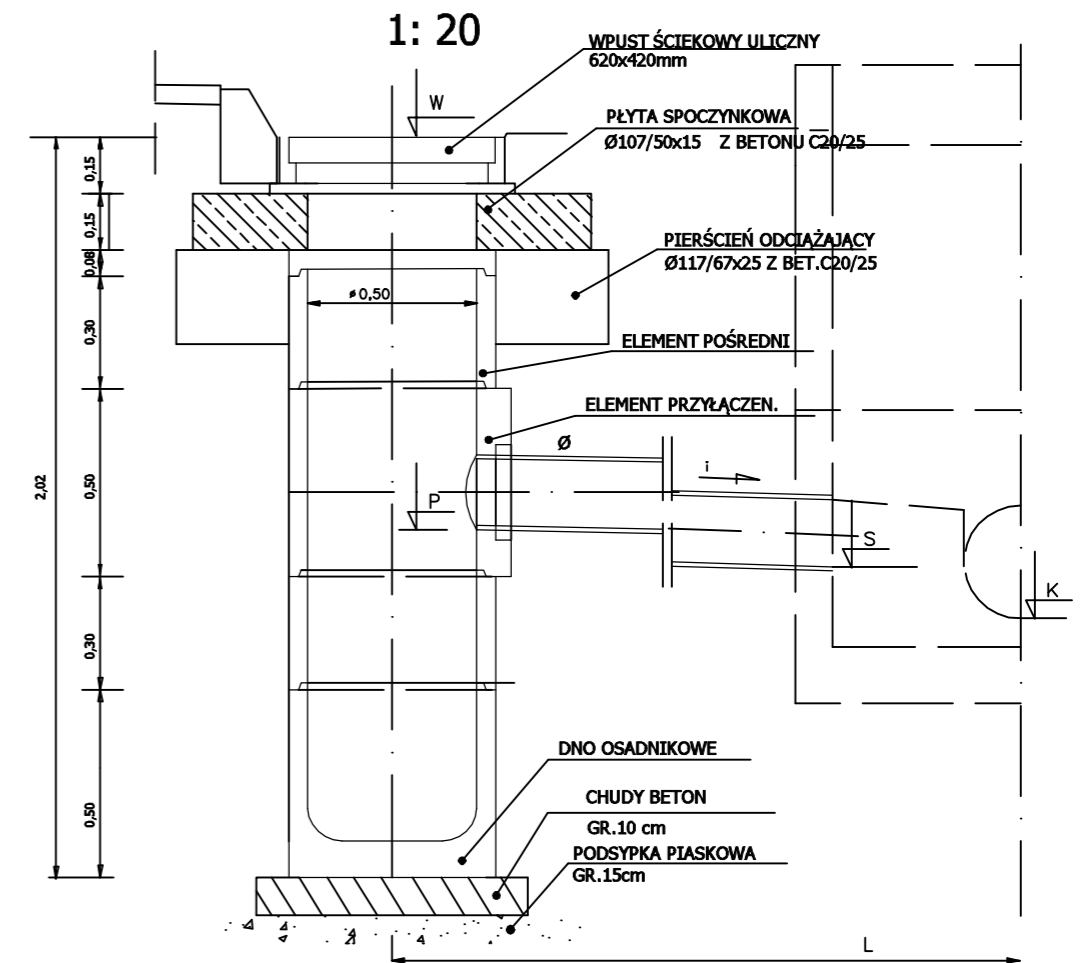

STUDZIENKA ŚCIEKOWA

ZESTAWIENIE STUDZIENEK ŚCIEKOWYCH

Nr. wpustu	Droga		Przykanalik				Wpust deszczowy			Uwagi
	Nr. studz.	Rz.dna studz. K [m]	Rz.dna P [m]	Rz.dna S [m]	Dług. L [m]	Spadek i [%]	Rz.góry studz. W [m]	H [m]		
1	2	3	4	5	6	7	8	9	10	
W-1	istn.	105,35	109,50	109,18	16,0	2,0	110,54	2,00		
W-2	D2	106,85	109,97	109,75	10,8	2,0	111,01	2,00		
W-3	istn.	106,53	110,79	110,50	14,3	2,0	111,83	2,00		
W-4	istn.	107,45	111,33	111,11	10,8	2,0	112,37	2,00		
W-5	istn.	108,15	111,86	111,60	12,9	2,0	112,90	2,00		
W-6	D1	106,85	112,27	112,03	12,0	2,0	113,31	2,00		
W-7	istn.	110,29	112,58	112,46	5,8	2,0	113,62	2,00		
W-8	istn.	110,29	112,88	112,66	11,0	2,0	113,92	2,00		



WYKONAWCA  Biuro Projektowe - Konsultingowe MKM - PROJEKT inż. Marcin Kuciak ul. Kazimierza Wielkiego 5/1 61-883 Poznań tel./fax. 61-887-14-27	Stadium	PROJEKT BUDOWLANY			
	Tytuł rysunku	STUDZIENKA ŚCIEKOWA			
INWESTOR Gmina Gostyń Rynek 2 63-800 Gostyń	Stanowisko	Imię i nazwisko	Nr uprawnień	Specjalność	Podpis
	Projektant	inż. Marcin Kuciak	WKP/0260/PWOD/08	Projektowanie i kierowanie robotami budowlanymi bez ograniczeń w specjalności drogowej	
	Sprawdzający	inż. Piotr Kuciak	720/85/Lo	Projektowanie i kierowanie robotami budowlanymi bez ograniczeń w zakresie dróg, ulic i mostów	
TEMAT Budowa drogi na Os. Słonecznym w Gostyniu	DATA:	11.2018		SKALA:	1:20
	BRANŻA:	DROGOWA	RYSUNEK NUMER:	7.1	ARKUSZ NUMER: