Przekrój A-A
skala 1:40

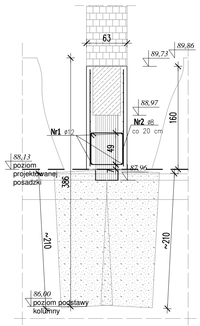

Przekrój B-B
skala 1:40

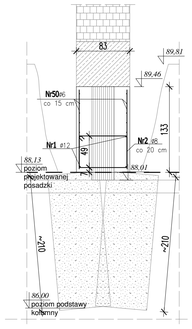

Przekrój C-C
skala 1:40

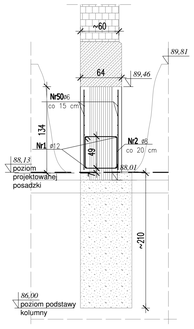

Przekrój D -D
skala 1:40

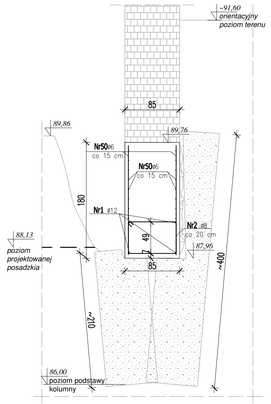

Przekrój E-E
skala 1:40

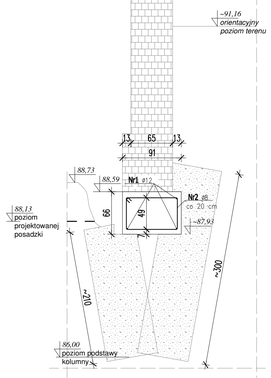

Przekrój F-F
skala 1:40

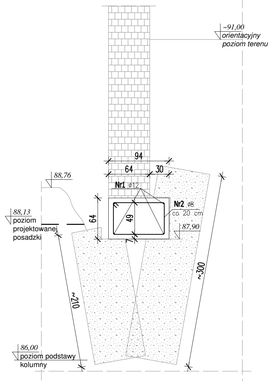

Przekrój G-G
skala 1:40

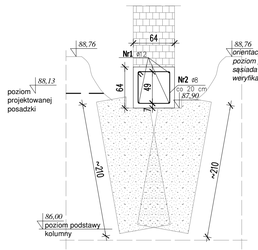

Przekrój H-H
skala 1:40

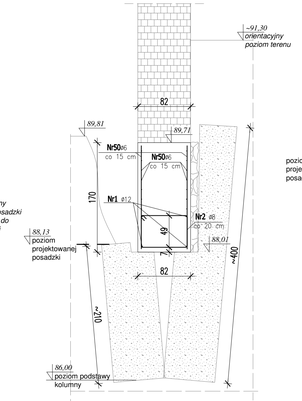

Przekrój J-J
skala 1:40

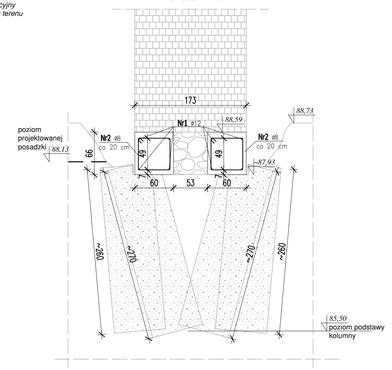

Nr1 ø12 A–IIIN
L= 90000 szt.1
podano długość sumaryczną pręta

Nr2 ø6 A–IIIN
L= 175000 szt.1
podano długość sumaryczną pręta

UWAGA:
Długości ramion poziomych strzemion dopasować na budowie pomiarami z natury

Nr50 ø6 A–IIIN
L= 180000 szt.1
podano długość sumaryczną pręta

ZESTAWIENIE STALI ZBROJENIOWEJ

POZ.	NR PRĘTA	ø [mm]	DŁUGOŚĆ [m]	ILOŚĆ PRĘTÓW	ILOŚĆ x POZ.	ILOŚĆ RAZEM	DŁ. ŁĄCZNA [m] A–IIIN ø6	ø8	ø12
	1	12	900.00	1	1	1			900.00
	2	8	1750.00	1	1	1		1750.00	
	50	6	1800.00	1	1	1	1800.00		
DŁUGOŚĆ RAZEM [m]							1800.00	1750.00	900.00
MASA JEDNOSTKOWA [kg/m]							0.222	0.395	0.888
MASA [kg]							399.60	691.25	799.20
MASA CAŁKOWITA [kg]							**1890.05**		

1) Opis kształtu pręta: PN–EN ISO 3766 metoda B (osiowo)
2) Opis długości haka: gabarytowy
3) Długość pręta L: suma wymiarów osiowych

Uwaga:
1. Rysunek rozpatrywać równocześnie z rysunkami projektów wykonawczych pozostałych branż (architektonicznej, konstrukcyjnej, instalacyjnej i innych) .
2. Zbrojenie (strzemiona) dopasować i dogiąć zgodnie z rzeczywistymi szerokościami ścian nośnych z zachowaniem odpowiedniej otuliuny.
3. Zbrojenie podłużne ław fundamentowych należy łączyć na zakład min. 20 cm. Połączenie wykonać jako spawane.

BETON: C25/30 (B30) W6
PODBETON: C8/10 (B10)
STAL: A-IIIN (B500SP)
OTULINA: 7cm

UWAGA:
Lokalizacje przekrojów przedstawiono na rys. nr 1812_04

INŻYNIERIA WIELKOPOLSKA
tel. 504 112 761; 600 355 617; 516 503 683
e-mail: pracownia@inzynieria-wielkopolska.pl
www.inzynieria-wielkopolska.pl

INWESTOR
Gmina Gostyń
Rynek 2, 63-800 Gostyń

TEMAT
WZMOCNIENIE FUNDAMENTÓW ORAZ WZMOCNIENIE PODŁOŻA GRUNTOWEGO POD FUNDAMENAMI DLA KAMIENICY PRZY UL. 1 MAJA / RYNEK 18 (BUDYNEK NAROŻNY) W GOSTYNIU

BRANŻA: KONSTRUKCJA
STADIUM: PROJEKT WYKONAWCZY
PROJEKTOWAŁ: MGR INŻ. WALDEMAR WAWRICKI UPR.BUD. WKP/0050/POOK/07; MICHAŁ KUBERSKI

TEMAT RYS.: Zbrojenie fundamentów. Przekroje charakterystyczne.
NR RYS: 1812_05
SKALA: 1:40
DATA: 26.10.2018