MAPA DO CELÓW PROJEKTOWYCH
skala 1 : 500

Województwo : wielkopolskie
Powiat : gostyński
Gmina : 300402 – 5 GOSTYŃ - obszar wiejski
Obręb : 0012 KUNOWO
Arkusz mapy: 6.167.12.18.2.3. ; 12.18. 2. 4. i 12. 18. 4. 1.
GN. GK. 6640. 727. 2017.
Układ współrzędnych : „ 2000 "
Układ wysokościowy : KRONSZTADT „ 60 "
Stan na dzień: 11. 05. 2017r.
WYKONAWCA / GEODETA

USŁUGI GEODEZYJNO-PROJEKTOWE
Zbigniew Robakowski
63-800 Gostyń, Rynek 10
NIP 696-100-45-80

Zbigniew Robakowski
GEODETA UPRAWNIONY
Nr uprawnień 14166

Poświadcza się że niniejszy dokument został opracowany w wyniku prac geodezyjnych i kartograficznych, których rezultaty zawiera operat techniczny wpisany do ewidencji materiałów państwowego zasobu geodezyjnego i kartograficznego.

STAROSTA GOSTYŃSKI

P.3004.2017.945

(identyfikator ewidencyjny materiału zasobu – operatu technicznego)

(data wpisania operatu technicznego do ewidencji materiałów zasobu)

GEODETA POWIATOWY
Andrzej Popieszyński
(imię, nazwisko i podpis osoby reprezentującej organ)

Obszar aktualizacji zaznaczono:

LEGENDA:

- krawężnik betonowy, typ uliczny 15x30x100 cm, koloru szarego
- krawężnik betonowy, obniżony h=2 cm, 15x30x100 cm, koloru szarego
- obrzeże betonowe 8x30x100 cm
- nawierzchnia chodnika z betonowej kostki brukowej koloru szarego
- nawierzchnia zjazdów z betonowej kostki brukowej koloru czerwonego

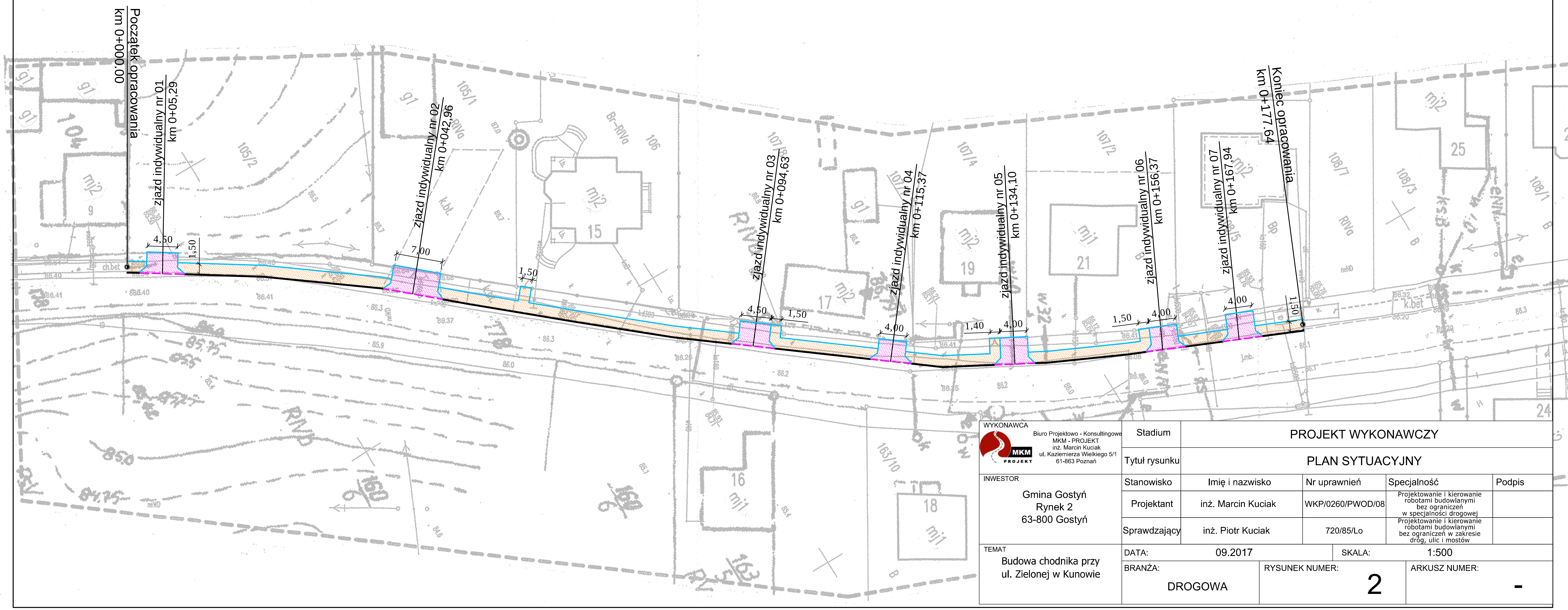

WYKONAWCA	Stadium	PROJEKT WYKONAWCZY			
Biuro Projektowo - Konsultingowe MKM - PROJEKT inż. Marcin Kuciak ul. Kazimierza Wielkiego 5/1 61-863 Poznań	Tytuł rysunku	PLAN SYTUACYJNY			
INWESTOR	Stanowisko	Imię i nazwisko	Nr uprawnień	Specjalność	Podpis
Gmina Gostyń Rynek 2 63-800 Gostyń	Projektant	inż. Marcin Kuciak	WKP/0260/PWOD/08	Projektowanie i kierowanie robotami budowlanymi bez ograniczeń w specjalności drogowej	
	Sprawdzający	inż. Piotr Kuciak	720/85/Lo	Projektowanie i kierowanie robotami budowlanymi bez ograniczeń w zakresie dróg, ulic i mostów	
TEMAT	DATA:	09.2017	SKALA:	1:500	
Budowa chodnika przy ul. Zielonej w Kunowie	BRANŻA: DROGOWA	RYSUNEK NUMER: 2	ARKUSZ NUMER: -		